CONSORCIO CANTERAS RÍOS CASMA - HUARMEY OHLA Posada Perú	REGISTRO DE CONTROL TOPOGRAFICO	CO-PE-1PE406-QA-PN-006 F-006

PROYECTO	:	"PAQUETE 4: ENTREGA DE LAS DEFENSAS RIBEREÑAS DE LOS RÍOS CASMA Y HUARMEY"		
CONTRATO	:	P1- OPERADOR DE CANTERAS HUARMEY		
CODIGO DE PROYECTO	:	2501291	REGISTRO N° :	T1-RT-039
UBICACIÓN	:	HUARMEY SECTOR 1 PARTE ALTA	FECHA :	19/10/2024
PLANO DE REFERENCIA	:	CO-PE-1PE406-GE-RT-384-VAL-25-001	PROGRESIVA :	16+500
DESCRIPCIÓN GENERAL	:	505.A Transporte de material interno para acopio ≤ 1km (incluye carguio) 505.A1 Transporte de material interno para acopio > 1km		

ESQUEMA TOPOGRÁFICO:

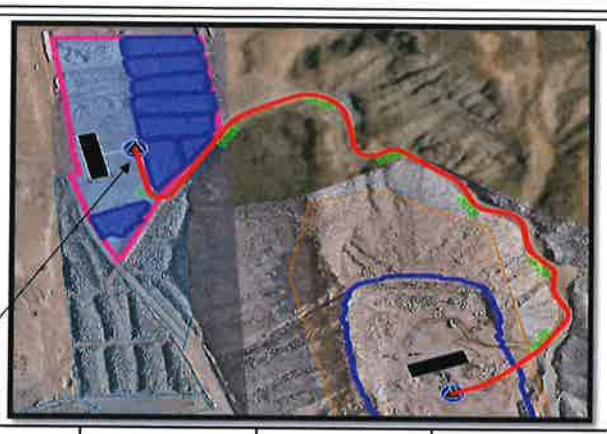

LONGITUD DE RUTA: 0.754 Km

N° PUNTO	COORDENADAS		FECHA DE INSPECCION ANTERIOR	ELEVACION NIVEL ANTERIOR	FECHA DE INSPECCION ACTUAL	ELEVACION NIVEL ACTUAL	DIFERENCIA
	NORTE	ESTE					
001	8892480.905	164954.535				181.600	
002	8892756.730	164685.450				119.420	

OBSERVACIONES:

505.A Transporte de material interno para acopio ≤ 1km (incluye carguio)

505.A1 Transporte de material interno para acopio > 1km

DESDE CANTERA TAYCA HACIA PLATAFORMA N°2

LONGITUD DE RUTA: 0.754 Km

OHLA Perú
SILVIO PAUCAR FLORES
COORDINADOR DE TOPOGRAFIA
DEFENSAS RIBEREÑAS DE LOS RIOS CASMA Y HUARMEY
25/10-24

Ing. Pascual Coveñas Silva
JEFE DE TOPOGRAFIA
CIP. 305278
CONSORCIO CANTERAS RIOS CASMA - HUARMEY
OHLA Posada

Subcontratista:	Contratista:	Supervisión de Calidad:	Gerente de Proyecto:
Nombre:	Nombre: OHLA Perú	Nombre: ANIN	Nombre:
Cargo: Jhonatan Josmell Celis Cristóbal JEFE DE CALIDAD - OBRA C.I.P. 201818	Cargo:	Cargo: Ruperto J. Pejerrey Campodónico Supervisor de Calidad - ANIN CIP: 55282	Cargo: Arq. Saul A. Bustinza Sancho GESTOR DE OBRA CAP N° 018597 Por G.P. ANIN
Fecha: CONSORCIO CANTERAS RIOS CASMA - HUARMEY OHLA Posada Perú	Fecha: Alan O Castillo Arévalo ESPECIALISTA DE CALIDAD CIP 103387 DEFENSAS RIBEREÑAS DE LOS RIOS CASMA Y HUARMEY	Fecha: 29.10.2024	Fecha: 28-10-24
Firma:	Firma:	Firma:	Firma:

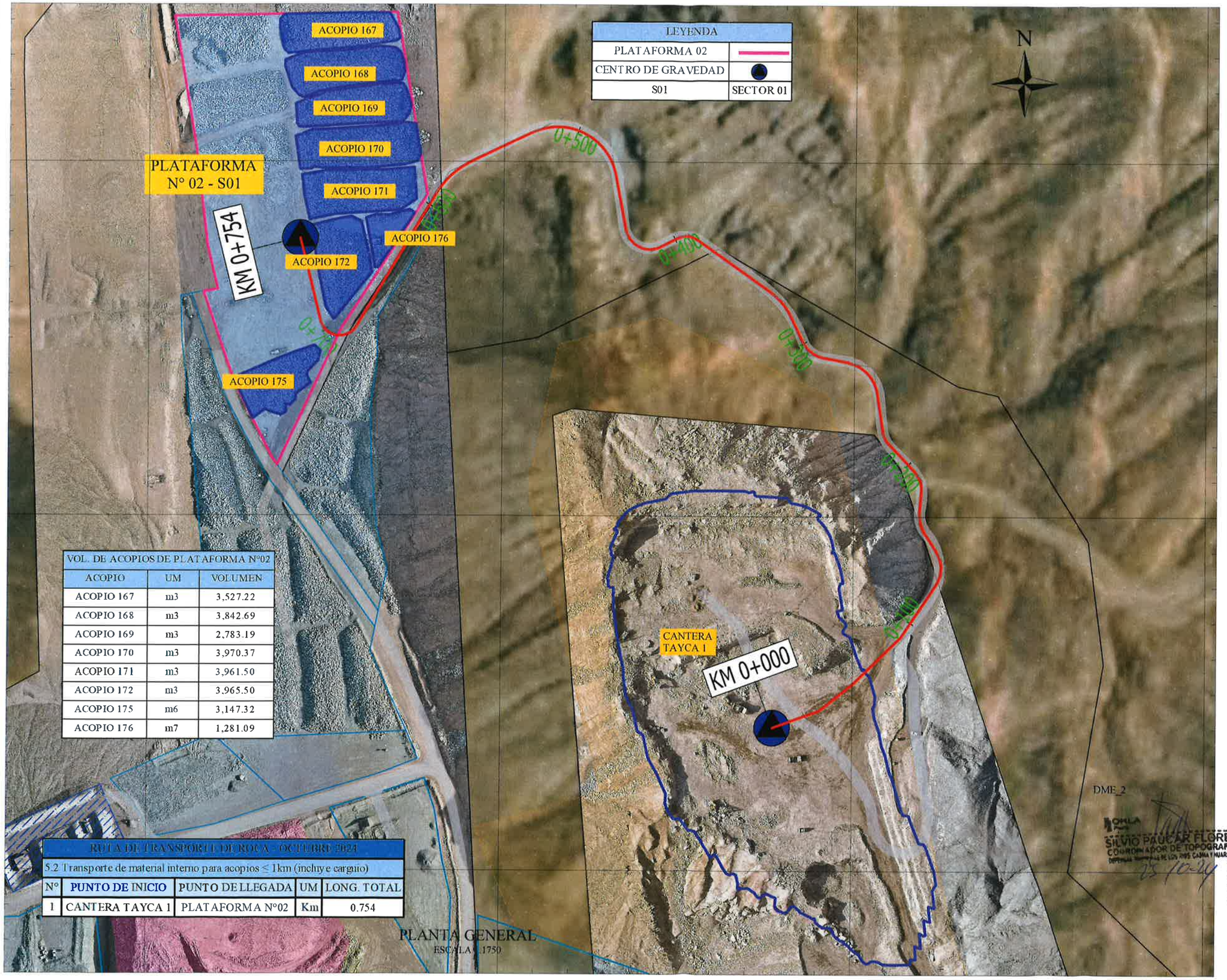

VOL. DE ACOPIOS DE PLATAFORMA N°02		
ACOPIO	UM	VOLUMEN
ACOPIO 167	m3	3,527.22
ACOPIO 168	m3	3,842.69
ACOPIO 169	m3	2,783.19
ACOPIO 170	m3	3,970.37
ACOPIO 171	m3	3,961.50
ACOPIO 172	m3	3,965.50
ACOPIO 175	m6	3,147.32
ACOPIO 176	m7	1,281.09

RUTA DE TRANSPORTE DE ROCA - OCTUBRE 2024				
5.2 Transporte de material interno para acopios ≤ 1km (incluye carguío)				
N°	PUNTO DE INICIO	PUNTO DE LLEGADA	UM	LONG. TOTAL
1	CANTERA TAYCA 1	PLATAFORMA N°02	Km	0.754

SILVIO PAUCAR FLORES
COORDINADOR DE TOPOGRAFÍA
DEFENSAS RIBEREÑAS DE LOS RÍOS CASMA Y HUARMEY
25-10-24

UBICACIÓN:

REV. N°	FECHA	DESCRIPCIÓN DE LA REVISIÓN	REVISADO	DIRECTOR
Rev. A	19.10.2024	EMITIDO PARA APROBACIÓN	MH	

	FECHA	FIRMA
DISEÑO: Pascual Coveñas	19.10.2024	
DIBUJO: Jorge Herrera	19.10.2024	
REVISIÓN: Max Huaman	19.10.2024	
APROBACIÓN: Hernan Ayulo	19.10.2024	
DIRECTOR DE PROYECTO: José Cabello	19.10.2024	

CONSORCIO CANTERAS RÍOS CASMA - HUARMEY

OHLA Posada Perú

PERÚ Presidencia del Consejo de Ministros

ANIN AUTORIDAD NACIONAL DE INFRAESTRUCTURA

PROYECTO:
"ENTREGA DE LAS DEFENSAS RIBEREÑAS DE LOS RÍOS CASMA Y HUARMEY (PAQUETE 4)"

"OPERACIÓN Y EXPLOTACIÓN DE LA CANTERA DE ROCA CUENCA HUARMEY"

PLANO
RUTA DE TRANSPORTE DESDE CANTERA TAYCA 1 A PLATAFORMA N°02

ESPECIALIDAD:
TOPOGRAFÍA

USO:
GENERAL

ZONA:
RÍO HUERMEY-HUARMEY-ANCASH

ESCALA	FECHA	REV
INDICADAS	19.10.2024	Rev. 0

CÓDIGO DEL PLANO:
CO-PE-1PE406-GE-RT-384-VAL-25-001